agiris c2j

MICRO - AUTO ENTREPRENEUR

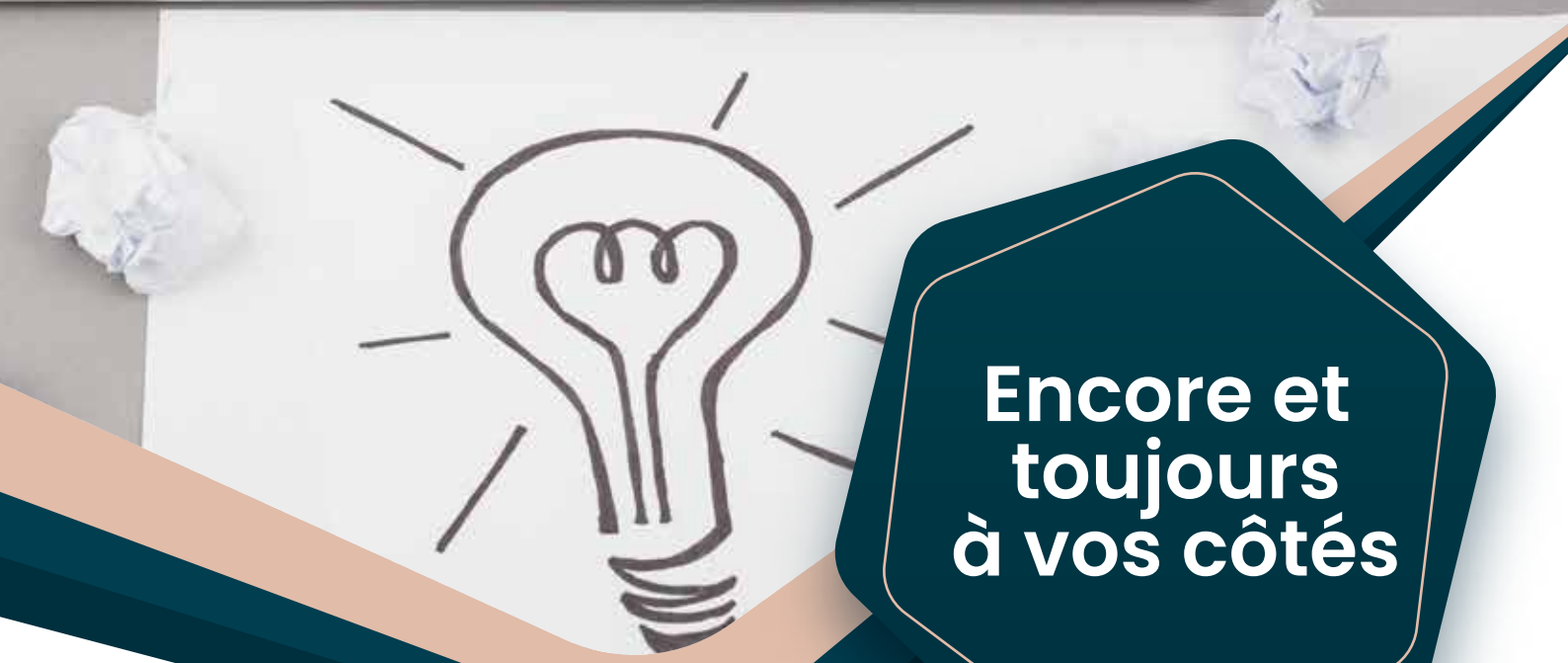

Encore et toujours à vos côtés

Auto-Entrepreneur

Nouveau service

1 CONTEXTE

Dans sa volonté de vous accompagner, AGIRIS intègre de nouveaux outils au sein de son progiciel **InfoOga**
Ils s'adressent aux Auto-Entreprises et ont été conçus en collaboration avec la FCGA.

2 ENJEUX *

- Plus de 2.5 millions d'entreprises administrativement actives
- 52 % économiquement actives (car elles déclarent un CA)
- Un CA trimestriel moyen d'environ 6 400 €
- Plus de 690 000 créations par an

3 BESOINS

- Création d'un livret contenant des données liées à l'Auto-Entreprise et les données statistiques des fédérations
- Réalisation d'un suivi du Chiffre d'Affaires à des fins d'analyse mais aussi d'alerte vis-à-vis des seuils
- Utilisation du fichier de diagnostic créé et géré par la FCGA **

Notre proposition

COMMENT

Diagnostiquer : intégration automatisée du classeur Excel FCGA **
Collecter : saisie web des CA et récupération automatique
Suivre : mise à disposition d'un outil de collecte des CA
Générer : livret (format Excel) avec comparaison CA / statistiques

QUAND

Mi Mars 2024 : Présentation de la saisie en ligne des données
Fin mars 2024 : Présentation des différents documents
Début avril 2024 : Mise en production (pour permettre un saisie des CA)

ET APRES ...

Collecte de **données complémentaires** au CA
Télédéclaration des chiffres d'affaires auprès de l'URSSAF
Connexion à **portail pro** (collecte directe des données)

** Réservé exclusivement aux membres FCGA

* Données URSSAF janvier 2023

9 avenue Parmentier
31200 Toulouse
(+33) 5 62 72 78 39 www.c2jinfo.com c2jinfo@c2jinfo.com

2024